

PROJETO  
**IÇAR**

ETAPA II - "MEMÓRIA DOS SAVEIROS"



# PROJETO IÇAR

## ETAPA II

O PROJETO IÇAR finaliza mais uma etapa no processo de documentação dos últimos saveiros da Baía de Todos os Santos e das suas técnicas de projeto e construção. Nessa etapa foram realizados os cadastros de mais 4 embarcações através da chamada pública nº 003/2020 do Prêmio de Patrimônio Cultural Jaime Sodré.

O trabalho foi realizado por Marcelo Bastos, Ubiracy Portugal, Rafaella de Azevedo e Leonardo Alcântara e cadastrou os saveiros Marujo, Mestre Carlito, Amigo de Verdade e Take Rize. Dessa forma ficarão disponíveis tanto os desenhos, com as principais informações das embarcações, como um link para acesso dos modelos 3D (malhas poligonais) dos mesmos através do QRcode em cada prancha.

O projeto foi contemplado pelo Prêmio Jaime Sodré de Patrimônio Cultural, da Fundação Gregório de Mattos -Prefeitura De Salvador- por meio da Lei De Emergência Cultural Aldir Blanc, com recursos oriundos da Secretaria Especial da Cultura, Ministério do Turismo, Governo Federal. Além do financiamento é preciso destacar o apoio da Associação Viva Saveiro e o suporte da Agisoft (fabricante do software agisoft metashape) que cedeu a licença do programa para a realização do projeto. Nossos agradecimentos a todos.

É importante frisar a importância não apenas da documentação das embarcações, mas principalmente do processo de projeto e construção das mesmas realizada pelos últimos mestres carpinteiros navais, e o reconhecimento formal desses conhecimentos. O primeiro passo para que haja a manutenção dessa cultura é, sem dúvida, o reconhecimento dos reais responsáveis pelo sua existência e a concessão do direito para que eles possam utilizar seus conhecimentos.





VISTA BORESTE



VISTA SUPERIOR

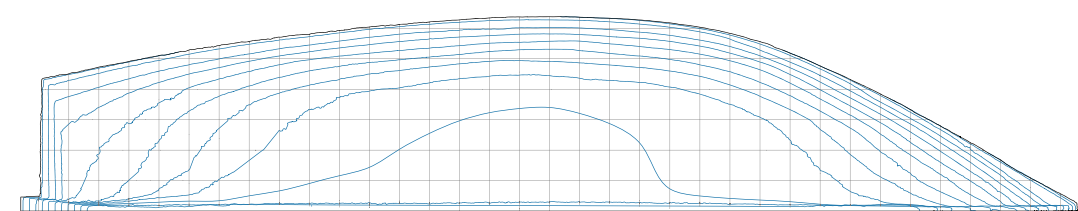

PLANO DE LINHAS D'ÁGUA /20

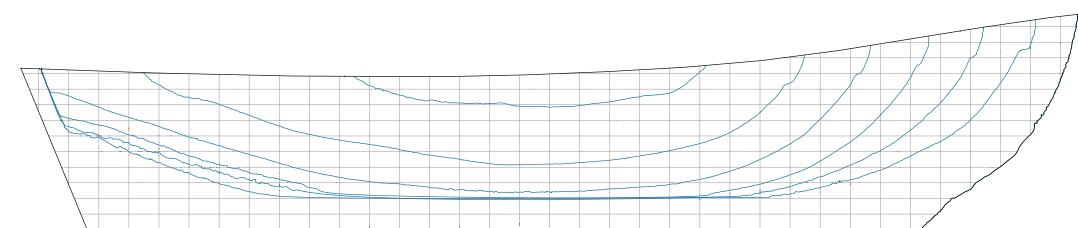

PLANO DE LINHAS D'ALTO /10



PERSPECTIVA



VISTA POPA



VISTA PROA

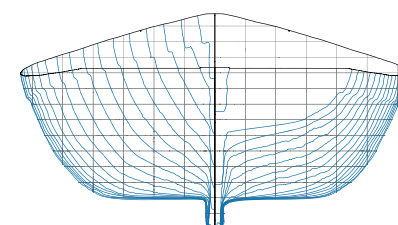

PLANO DE BALIZAS /20



MODELO 3D

EQUIPE:  
Marcelo Filgueiras Bastos  
Ubiracy Cláudio Ludano  
Rafaella de Azevedo Alves  
Leonardo Alcantara Santos

#### ANOTAÇÕES

1. Medidas em cm

#### INFORMAÇÕES

COMPRIMENTO:	699
BOCA:	256
MASTRO:	980
CALADO:	
DESLOCAMENTO:	

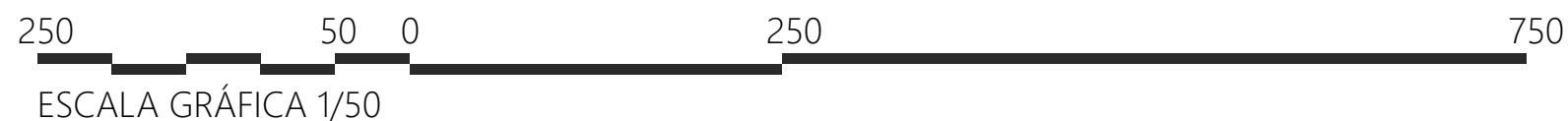

TÍTULO  
CADASTRO SAVEIRO  
"Marujo"

PROPRIETÁRIO  
CLEDNEI SANTOS

LOCAL  
JAGUARIBE

RESPONSÁVEL TÉCNICO  
MARCELO FILGUEIRAS BASTOS

DATA  
30 | MAI | 2021

ESCALA  
1/50

Nº  
01 | 01



VISTA BORESTE



VISTA SUPERIOR

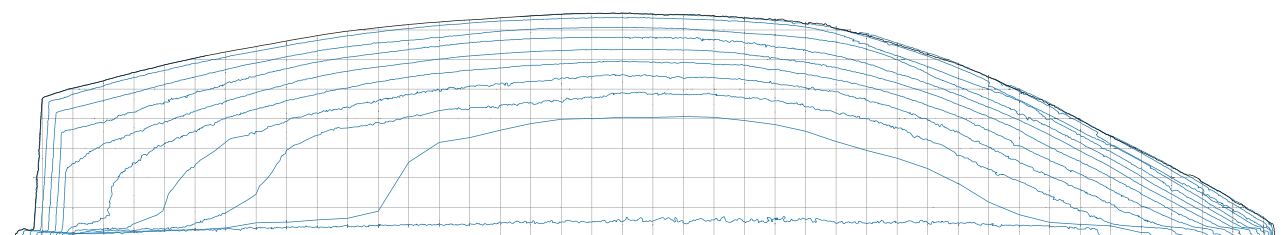

PLANO DE LINHAS D'ÁGUA /20

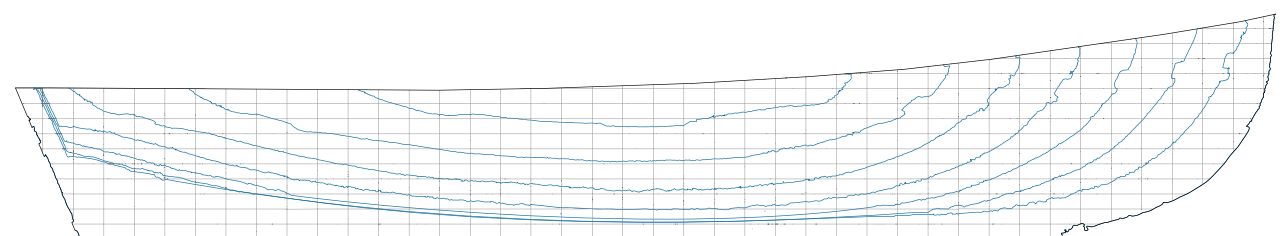

PLANO DE LINHAS D'ALTO /10

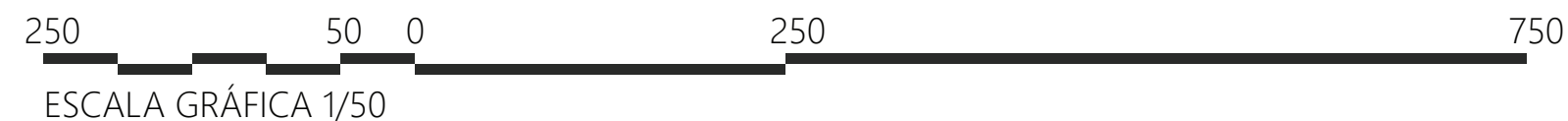

PERSPECTIVA



VISTA PROA



VISTA POPA

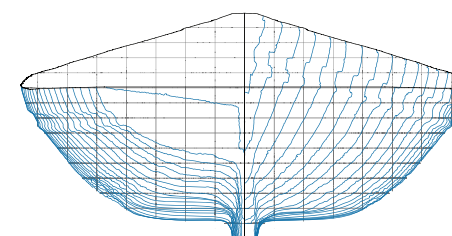

PLANO DE BALIZAS /20



MODELO 3D

EQUIPE:  
Marcelo Filgueiras Bastos  
Ubiracy Cláudio Ludano  
Rafaella de Azevedo Alves  
Leonardo Alcantara Santos

#### ANOTAÇÕES

1. Medidas em cm
2. Peso em kilogramas

#### INFORMAÇÕES

COMPRIMENTO:	834
BOCA:	296
MASTRO:	1155
CALADO:	54
DESLOCAMENTO:	3729



PROJETO  
**IÇAR**

TÍTULO  
CADASTRO SAVEIRO  
"Mestre Carlito"

PROPRIETÁRIO  
UBIRACY SOUZA

LOCAL  
JAGUARIBE

RESPONSÁVEL TÉCNICO  
MARCELO FILGUEIRAS BASTOS

DATA  
30 | MAI | 2021

ESCALA  
1/50

Nº  
01 | 01



VISTA BORESTE



VISTA SUPERIOR

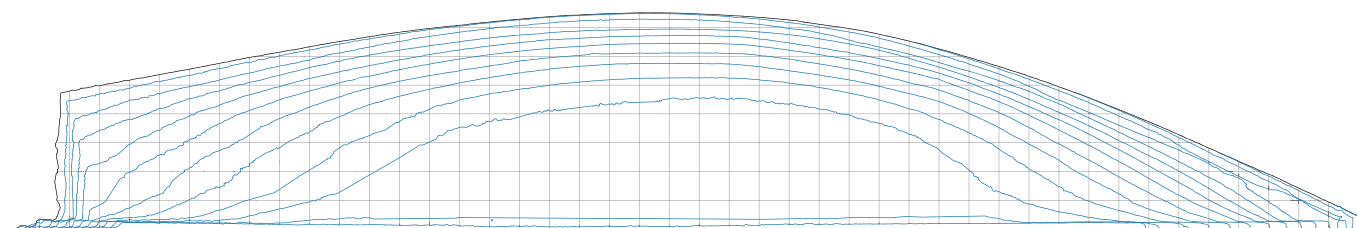

PLANO DE LINHAS D'ÁGUA

/10

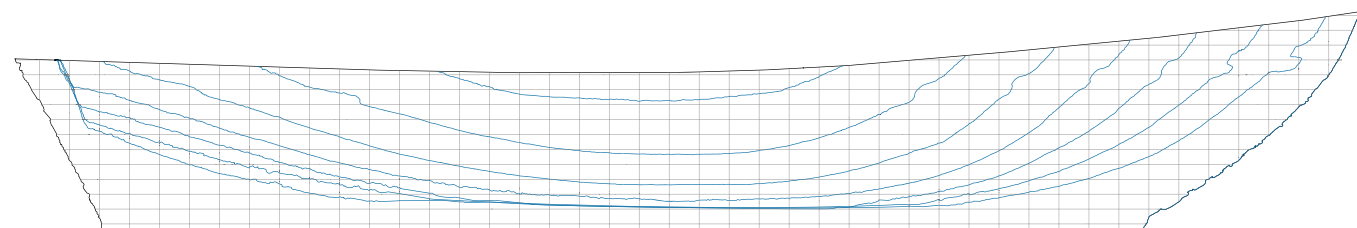

PLANO DE LINHAS DO ALTO

/20

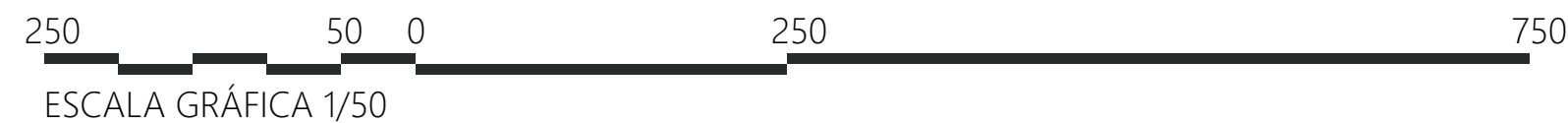

PERSPECTIVA

VISTA PROA



VISTA POPA

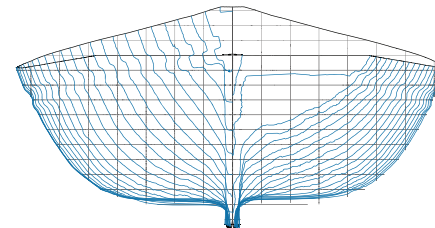

PLANO DE BALIZAS

/20



MODELO 3D

EQUIPE:  
Marcelo Filgueiras Bastos  
Ubiracy Cláudio Ludano  
Rafaella de Azevedo Alves  
Leonardo Alcantara Santos

#### ANOTAÇÕES

1. Medidas em cm

#### INFORMAÇÕES

COMPRIMENTO:	889
BOCA:	286
MASTRO:	1050
CALADO:	
DESLOCAMENTO:	



PROJETO  
**IÇAR**

TÍTULO  
CADASTRO SAVEIRO  
"Amigo de Verdade"

PROPRIETÁRIO  
ANTÔNITO RAMOS

LOCAL  
JAGUARIBE

RESPONSÁVEL TÉCNICO  
MARCELO FILGUEIRAS BASTOS

DATA  
30 | MAI | 2021

ESCALA  
1/50

Nº  
01 | 01



VISTA BORESTE



VISTA SUPERIOR

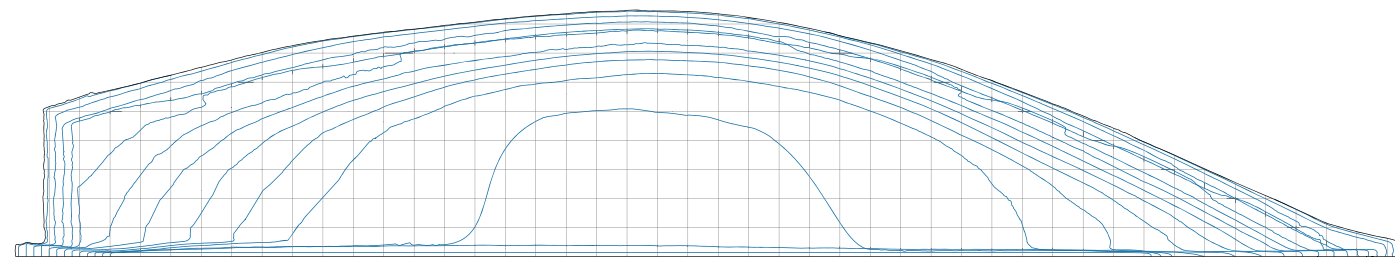

PLANO DE LINHAS D'ÁGUA /10

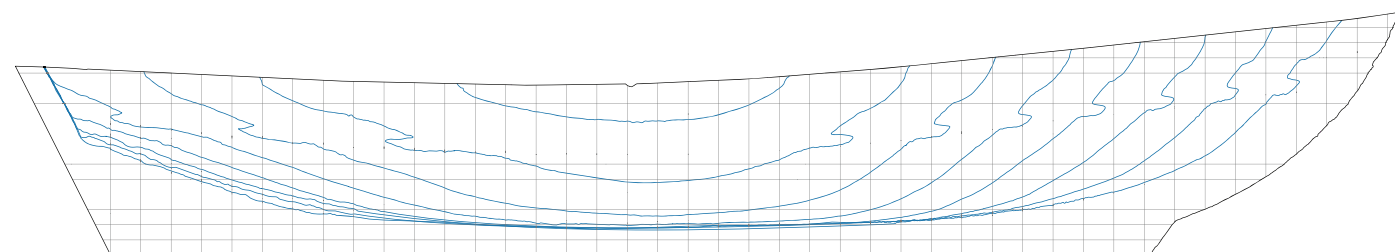

PLANO DE LINHAS DO ALTO /20

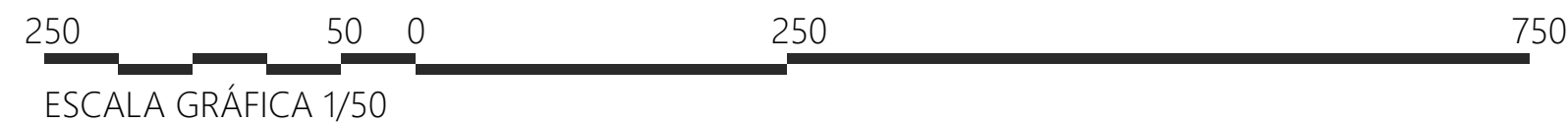

PERSPECTIVA

VISTA PROA



VISTA POPA

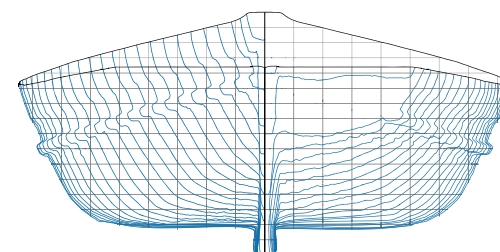

PLANO DE BALIZAS /20



MODELO 3D

EQUIPE:  
Marcelo Filgueiras Bastos  
Ubiracy Cláudio Luciano  
Rafaella de Azevedo Alves  
Leonardo Alcantara Santos

#### ANOTAÇÕES

1. Medidas em cm

#### INFORMAÇÕES

COMPRIMENTO:	916
BOCA:	326
MASTRO:	1150
CALADO:	
DESLOCAMENTO:	

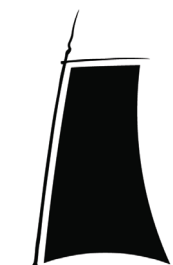

PROJETO  
**IÇAR**

TÍTULO  
CADASTRO SAVEIRO  
"Take Rize"

PROPRIETÁRIO LOCAL  
CLÁUDIO LUCIANO | JAGUARIBE

RESPONSÁVEL TÉCNICO  
MARCELO FILGUEIRAS BASTOS

DATA ESCALA Nº  
30 | MAI | 2021 | 1/50 | 01 | 01